



Residentie Clavis-F301

Residentie VICTORIA | AALST

Residentie Clavis - F301

■ VERDIEPING +3 - appartement **F 3.1.**



VOORGEVEL

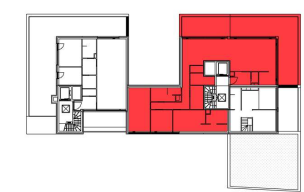

INPLANTING

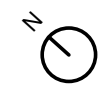

Driesleutelstraat - Aalst
F.3.1
71319216

opp.: 150.58m² + opp. terras: 46.28m²
 appartement: 3 SLAAPKAMERS

Dit is geen contractueel document. Alle meubels, toestellen en vloerbekleding zijn illustratief. De maatvoering op de plannen geeft bij benadering de werkelijke afmetingen aan. Afwijkingen op de maatvoering in de uitvoering is mogelijk.



1M

Chez Bostoën nous faisons plus que construire votre maison, nous créons votre maison.

Ce nid qui vous fait sentir entièrement vous-même.

Réalise de A à Z pour vous, tout en respectant l'homme et la nature.

Bien chez vous, avec Bostoën.

Contactez-nous

Conseiller en construction

Simon Herremans

0479 29 39 32 / simon.herremans@bostoën.be

bostoën

Pauline Van Pottelsberghelaan 22 / 9051 Sint-Denijs-Westrem / Belgique

09 216 16 16 / info@bostoën.be

jumatt

Rue Bourie 22 / 5300 Andenne / Belgique

085 82 33 33 / contact@jumatt.be

